

Clínicas Escolares para Actualización de Vacunas de 2026

SPANISH 02.04.26

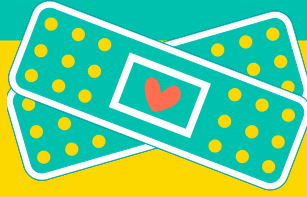

Fechas de la clínica:

Sábado 21 de febrero

10:00 a. m. - 2:00 p. m.

Martes 24 de febrero

5:00 p. m. - 8:00 p. m.

Miércoles 25 de febrero

9:00 a. m. - 12:00 p. m.

(Fecha límite para la actualización)



Ubicación de la clínica:

OHSU Richmond Clinic
3930 SE Division Street
Portland, OR 97202

Información importante:

- **Por orden de llegada solamente.** Los tiempos de espera pueden ser prolongados.
- Abierto a todos los alumnos de guarderías y alumnos en edad escolar con una carta de exclusión de la escuela.
- **Sin costo.**
- Hay intérpretes de idiomas disponibles.

Qué debe llevar:

- Carta de exclusión de la escuela o del Departamento de Salud.
- Los registros actualizados de las vacunas del alumno.
- Si tiene seguro, traiga su tarjeta del seguro.
- No se requiere tener seguro.
- **No se requiere una identificación.**

Si tiene preguntas, llame al **211**.



Multnomah
County
Health Department